

# **TECHNIQUES SPÉCIALES**

## **FORMATION OPÉRATIONNELLE**

Ouvert aux détenteurs d'embarcations de toutes marques.

### **HELIDROP TRÈS BASSE ALTITUDE**

**Durée :** 5 à 10 jours

**Lieu :** chez le client (agent ou utilisateur)

**Pré-requis :**

- embarcations appropriées
- équipement Zodiac Milpro

**Nombre de stagiaires :** 2 à 10

#### **Programme :**

- étude de cas (hélicoptère, bateau, matériels)
- atelier de préparation, théorie et entraînement
- mise en place procédure adaptée aux besoins
  - précautions and conditionnement
  - déplacement
  - chargement et mise en place
  - inspection de pré-largage
  - largage
  - mise en route post-largage
  - récupération plateforme
- briefings
- entraînement largage (min. 2 largage / bateau)
- maintenance post-largage
- fourniture manuels illustrés
- conseils



### **AUTRES TECHNIQUES COMMANDO**

**Durée :** adapté aux besoins du client

**Lieu :** chez le client (agent ou utilisateur)

#### **Possibilités :**

- AIRDROP (aérolargage)  
embarcation pliée ou prête à l'emploi
- reprise de vive force d'un navire  
(techniques de pilotage et d'investigation)
- performance de l'embarcation  
et optimisation d'accessoires spécifiques

#### **Programme :**

- étude de cas
- élaboration des procédures
- essais des solutions proposées
- approvisionnement de l'équipement  
(plateforme, appareils AIRDROP, etc.)
- approvisionnement manuels de conditionnement
- entraînement adapté au besoin
- test et certification avec le client



### **UNDERWATER CACHÉ OPÉRATIONNEL**

**Durée :** 5 à 10 jours

**Lieu :** chez le client

#### **Pré-requis :**

- capacité de plongée sous-marine
- embarcations appropriées
- équipement Zodiac Milpro

**Nombre de stagiaires :** 2 à 10

#### **Programme :**

- atelier de préparation, théorie et entraînement
- approvisionnement et procédures adaptés au besoin client (nuit et jour)
  - préparation à la navigation
  - préparation UNDERWATER CACHÉ
  - coulage (de la surface jusqu'au fond)
  - renflouage et mise en route
  - cas non conformes et arbre de décisions
- briefings
- pratique surface et sous-marine (min. 2 coulages / bateau)
- maintenance after UNDERWATER CACHÉ
- provision of illustrated manuals
- conseils

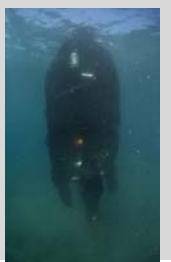

## **SAUVETAGE**

**Durée :**

adapté aux besoins du client

**Lieu :**

ou infrastructures Zodiac Milpro  
chez le client

**Pré-requis :**

- certification pilotage élémentaire (niveau 1)

**Nombre de stagiaires :**

adapté aux besoins du client

**Programme :**

- fitness (palmes, masque, tuba, natation, course à pieds)
- utilisation optimale de l'équipement (électronique, etc.)
- maintenance corrective et preventive
- réparations basiques à la mer (embarcation et moteurs)
- pilotage élémentaire : manœuvres, slalom, utilisation des trims, mer calme et vitesse réduite
- pilotage opérationnel : haute mer, nocturne, beachage, grande vitesse, abordage de poupe et de flanc, navigation aux instruments
- opérations de sauvetage depuis un RIB (nuit et jour)
  - recherche
  - récupération de la victime (diverses configurations)
  - assistance sur côte dangereuse
  - remorquage
- management d'équipe et de crise



## **SITUATION DE CHAVIRAGE - REDRESSEMENT D'URGENCE**

**Durée :** 1 jour

**Pré-requis :** aisance aquatique

**Lieu :** infrastructures Zodiac Milpro à Rosas – Espagne

**Nombre de stagiaires :** 4 à 10

**Programme :**

**Théorie :**

- présentation des situations d'urgence
- plan d'action
- procédure de regroupement de l'équipage
- utilisation du système d'auto-redressement
- procédure de remontée à bord
- précautions et procédure de redémarrage des moteurs

**Pratique :**

- situation de chavirage
- application des procédures
- système d'auto-redressement
- débriefing



## **FORMATIONS SUR-MESURE**

Les équipes Zodiac Milpro sont capables de développer des formations spécifiquement adaptées aux besoins spéciaux des clients.



## **FORMATION - TECHNIQUES SPÉCIALES**